BBO AG
lebendige Schule

Frederiksbjerg School in Aarhus / Dänemark

Schule heute und morgen

In der Schule wird das Fundament für den Erfolg der wissensbasierten Gesellschaft von morgen gelegt.

Die BBO AG unterstützt Behörden, Schulleitungen, Lehrpersonen und Architekten als unabhängige Submissionsberatung in allen fachlichen und prozessualen Fragen für die Beschaffung der optimalen Schuleinrichtung.

Lösungsorientiert und effizient werden in einem mehr-stufigen Evaluationsprozess die gemeinsam vereinbarten Ziele umgesetzt.

Zentrales Anliegen ist es, den Lernenden aller Stufen optimale Rahmenbedingungen zu bieten. Dank transparenter Abläufe wird ein budgetorientierter Einkauf sowie ein kostengünstiger Unterhalt garantiert.
Die BBO AG stützt sich dabei auf über dreissig Jahre erfolgreiche Praxis in der Beratung öffentlicher Verwaltungen, Schulen und Spitex Organisationen.

Bauherrenberatung, Bürogestaltung und Organisation von effektiven Prozessen.

**Erfahrungs-
schwerpunkte sind:**

**Schulbauten
Öffentliche Verwaltungen
Spitex-Organisationen
Polizeistationen
REPOL / KAPO
Heime**

Schulhaus Mühlenmatten, Villmergen

In guten Händen:

BBO AG

BBO AG ist eine unabhängige Beratungsfirma.
Wir beraten und begleiten unsere Kunden in Fragen bezüglich Flächen-, Bau- und Organisationsplanung, sowie Prozess- und Strukturoptimierung.

Peter Hegi
Dipl. Organisator SGO
Über 35 Jahre Erfahrung in der Organisations- und Einrichtungsberatung.
Seit 1989 Geschäftsleitung der BBO AG in Pfäffikon (SZ).

Thomas Fasser
mag. oec. HSG
über 20 Jahre Erfahrung in der Büromöbelbranche
zusätzlich grosse Erfahrung als Lehrperson
an einer Privatschule

Mehrstufiger Prozess:

Unsere Leistungen

Unsere Leistungen bestehen im Wesentlichen aus folgenden Beratungsmodulen, welche auch einzeln in Auftrag gegeben werden können.

- Situationsanalyse
- Machbarkeitsstudie
- Begleitung Architekturwettbewerb
- Projektierung
- Realisierung

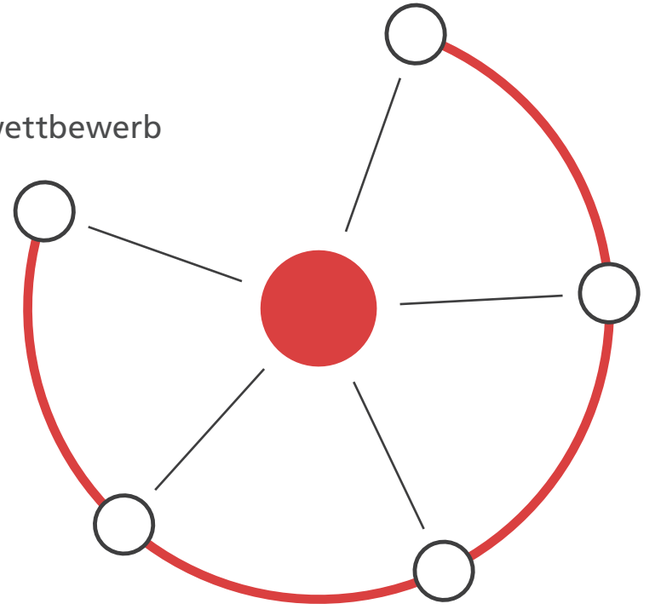

Ihr Gewinn

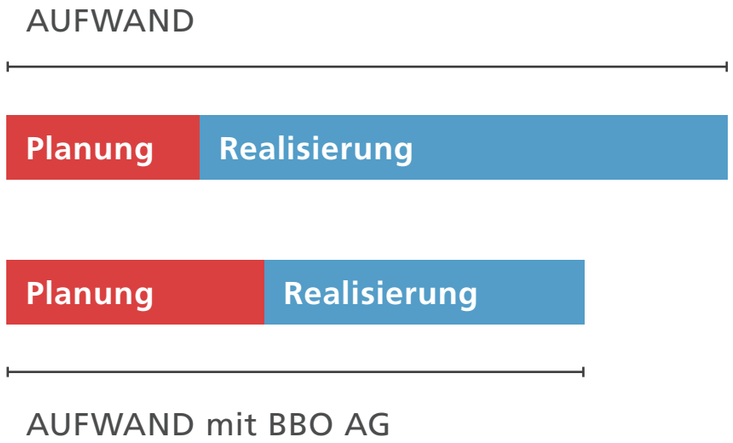

BBO AG hat im Laufe der Jahre durch ein systematisches und strukturiertes Vorgehen die optimalen Beratungsmodule entwickelt, die zusammen mit den vom Kunden erbrachten Leistungen zu einem Gesamtprozess verbunden werden. Dies führt zu signifikanten Effizienzsteigerungen und somit zu Kosten- und Zeiteinsparungen.

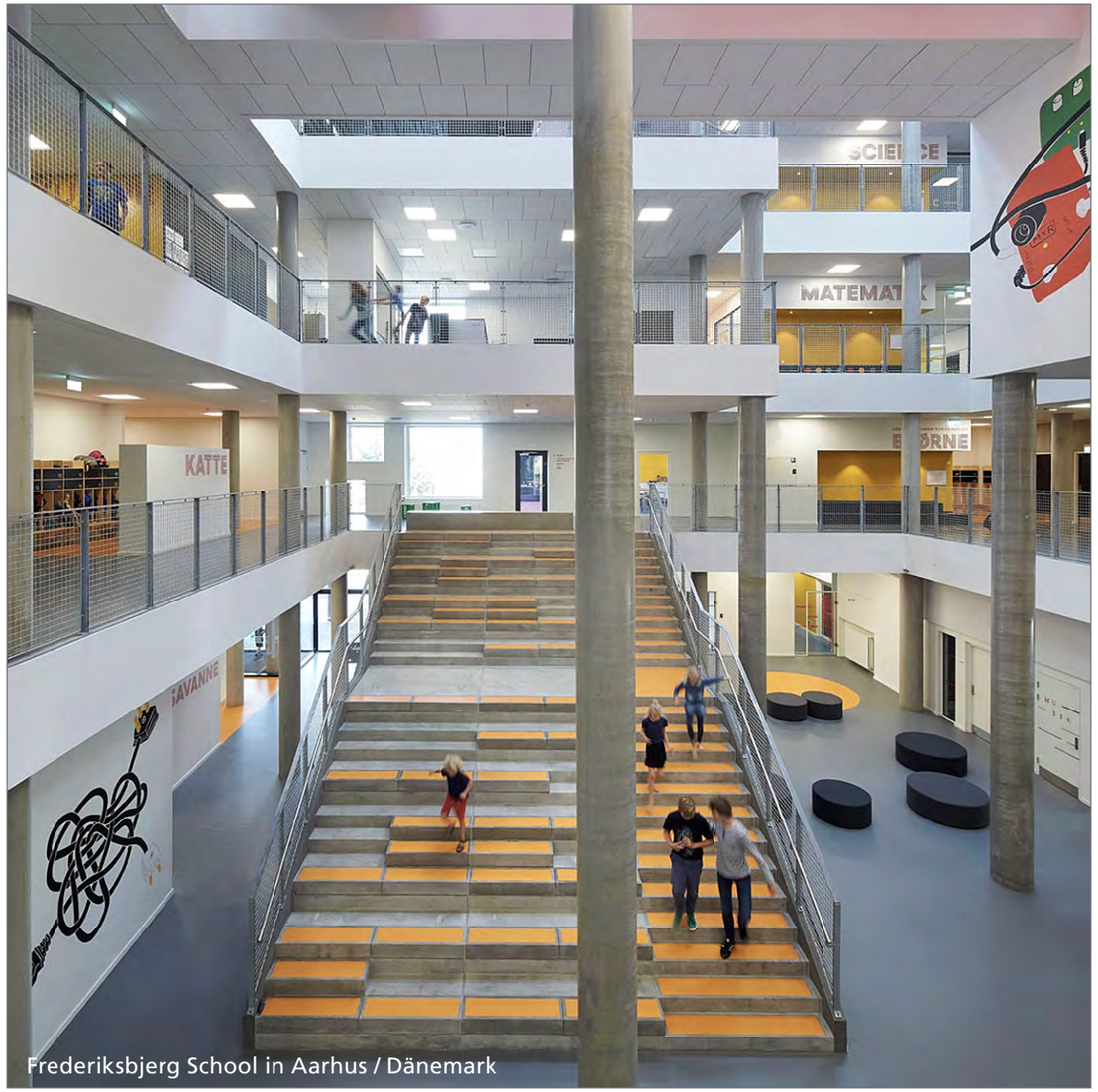

Frederiksbjerg School in Aarhus / Dänemark

Wo stehen wir heute:

Ausgangslage

Gemeinderat
Planungskommission
Baukommission
Schulbehörden
Schulleitung
Lehrpersonal

Zusammen mit den verantwortlichen Gremien wird die Ausgangslage analysiert. Dies bildet die Basis für das weitere Vorgehen und den Einsatz der BBO AG.

Ziele evaluieren:

Bedürfnisklärung

Kindergarten
Primar Schule
Mittelschule
Oberstufe
Berufsschule
Hochschule
Universität
Privatschule

Jede Stufe der Schulbildung hat ihre spezifischen Bedürfnisse an die Unterrichtsgestaltung, die sich in der entsprechenden Raum- Einrichtungs- und Organisationskonzepten abbilden. Der sich daraus ergebende Anforderungskatalog wird von BBO AG in eine stufengerechte Lösung übersetzt.

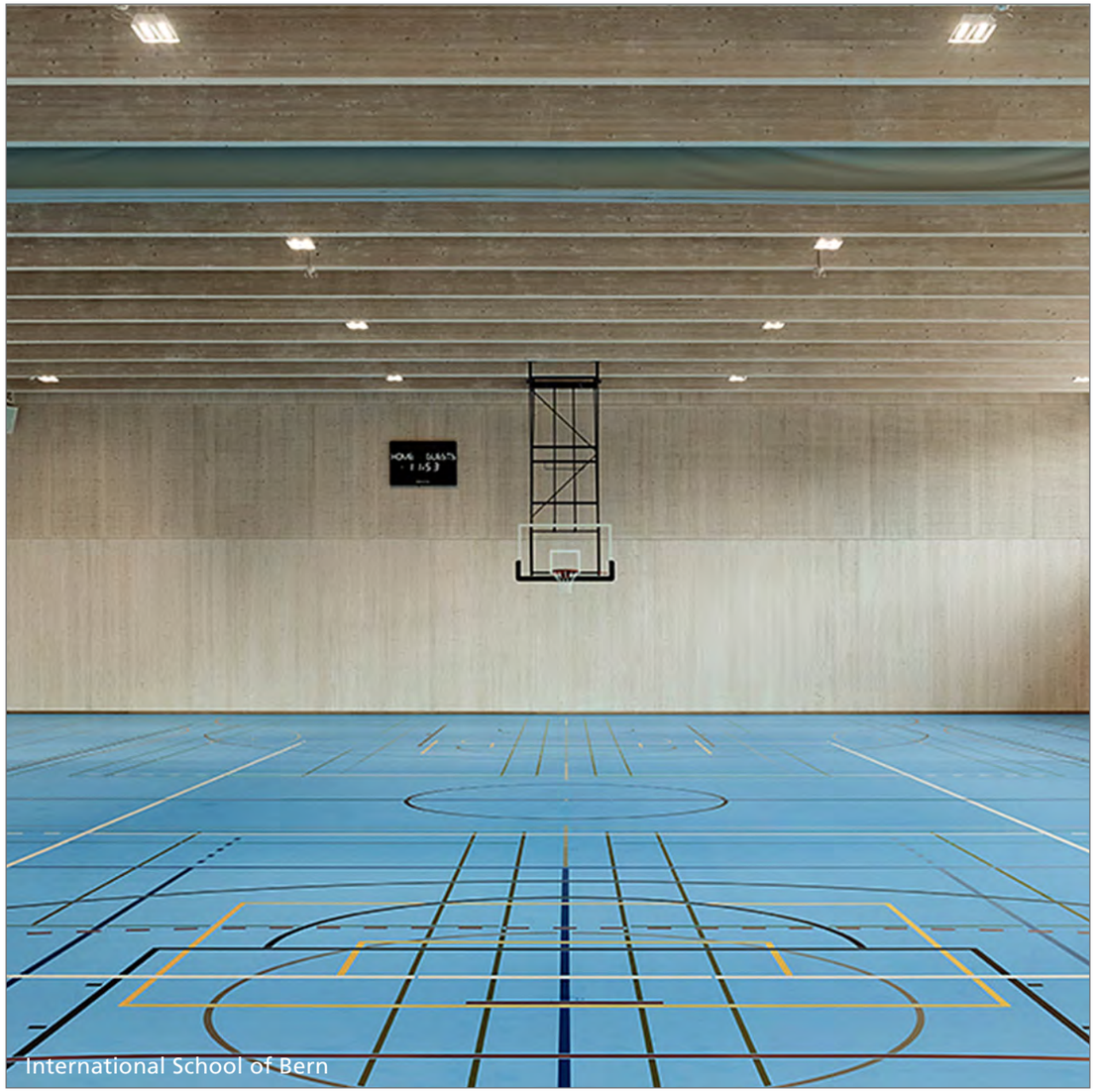

International School of Bern

Inhalte erarbeiten:

Planungselemente

Folgende Elemente der Planung werden erarbeitet:

- Zeitplan
- Raumhandbuch
- Juryarbeit
- Projektierungsbegleitung
- Kostenermittlung Ausstattung
- Submittierung Ausstattung
- Umsetzungskontrolle

Durch eine strukturierte Vorgehensweise ist sichergestellt, dass zum richtigen Zeitpunkt die notwendigen Schritte eingeleitet und umgesetzt werden.

Der optimale Raum wird wahr:

Zeitbedarf

Unsere Erfahrung zeigt, dass der Zeitbedarf für die Durchführung der einzelnen Planungsphasen oft unterschätzt wird. Beispielsweise braucht eine 2-stufige Ausschreibung nach WTO/GATT für die Inneneinrichtung 9 Monate. Genügend Zeit für eine sorgfältige Analyse und Definition der Ziele, aber auch für die Ausschreibung und Umsetzung, macht sich mehr als bezahlt.

Gemeinde Beschrieb BKP-900.1 Seite 1.2.2

BKP-900.1.2.1 Schülertische

Produkt: **Markteinführung:** Jahr
Hersteller Untergestell: **Nachliefergarantie:** Jahre
Hersteller Tischplatte:
Marke HPL-Platte:
Massangaben: Breite x Tiefe x Höhe
Ausführung: Untergestelle einbrennlackiert RAL oder NCS Farbton
Tischplatte HPL Kunstharz belegt min. 0,9 mm
Farbe weiss oder hellgrau, Platte mit ABS-Kante
Bei der Bemusterung wird ein geschnittenes Muster verlangt

Vermerk: Es können nicht nur einzelne Positionen offeriert werden

Position	Stk.	Typ:	Gegenstand, Grösse, Ausführung	Einzelpreis	Total
1.2.1	380	ST-7555	**Schüler-Einzeltisch** Grösse: 75 x 55 cm max. Massabweichung10% Vierfuss-Untergestell Tische stapelbar, 2 Beine mit Rollen Durchmesser mind. 60mm wenn möglich mit Höhenverstellung durch die Schüler bedienbar	Fr.	Fr.
		Ihre Grösse:			
1.2.2	1	**Alternative: an Stelle Pos. 1.2.1**	**Schüler-Zweiertisch** Grösse: 130 x 55 cm max. Massabweichung 7%	Fr.	
		Ihre Grösse:			
			Technische Ausführung wie 1.2.1		
			BKP-900.1.2.2 Arbeitstische		
Produkt:				**Markteinführung:**	Jahr
Hersteller Untergestell:				**Nachliefergarantie:**	Jahre
Hersteller Tischplatte:					
Marke HPL-Platte:					
Ausführung:			wie oben beschrieben		
1.2.3	20	AT-1575	**Arbeitstisch** Grösse: 150 x 75 x 75 cm max. Massabweichung 7%	Fr.	Fr.
		Ihre Grösse:			
			Ausführung passend zu Pos. 1.2		
			Total der Möblierung BKP-900.1.2		Fr.

Leistungen definieren:

Ausschreibungsverfahren

Verfahrensbestimmung
Produktanforderungen
Ausschreibung
Präqualifikation
Detailsubmittierung
Bemusterung
Auswertung

Die BBO AG beschäftigt sich seit Einführung der WTO/Gatt-Verträge (1995) mit der Durchführung von Einrichtungs-Submissionen.
Das eigens für die Abwicklung dieser Ausschreibungen von der BBO AG entwickelte IT-Programm gewährleistet hinsichtlich des Preis-Leistungs-Verhältnis ein optimales Ergebnis.

Bis ins Detail geprüft:

Musterstellung und Vergabe

Auswahl Produkte
Auswahl Lieferanten
Ablaufplanung
Auswertung
Entscheidungsfindung
Vergabe

Die Erfahrung lehrt, dass um einen korrekten Produktvergleich sicher zu stellen, eine professionelle Musterstellung unabdingbar ist. Deren Durchführung erfordert fundiertes Fachwissen und grosse Erfahrung. Die anschliessende Vergabe durch die entsprechenden Behörden erfolgt auf Empfehlung der Jury oder Baukommission.

Leistungen BBO AG

Realisierung, Ausschreibungen, Innen-einrichtung, Wandtafeln, Werkräume und gesamte Möblierung

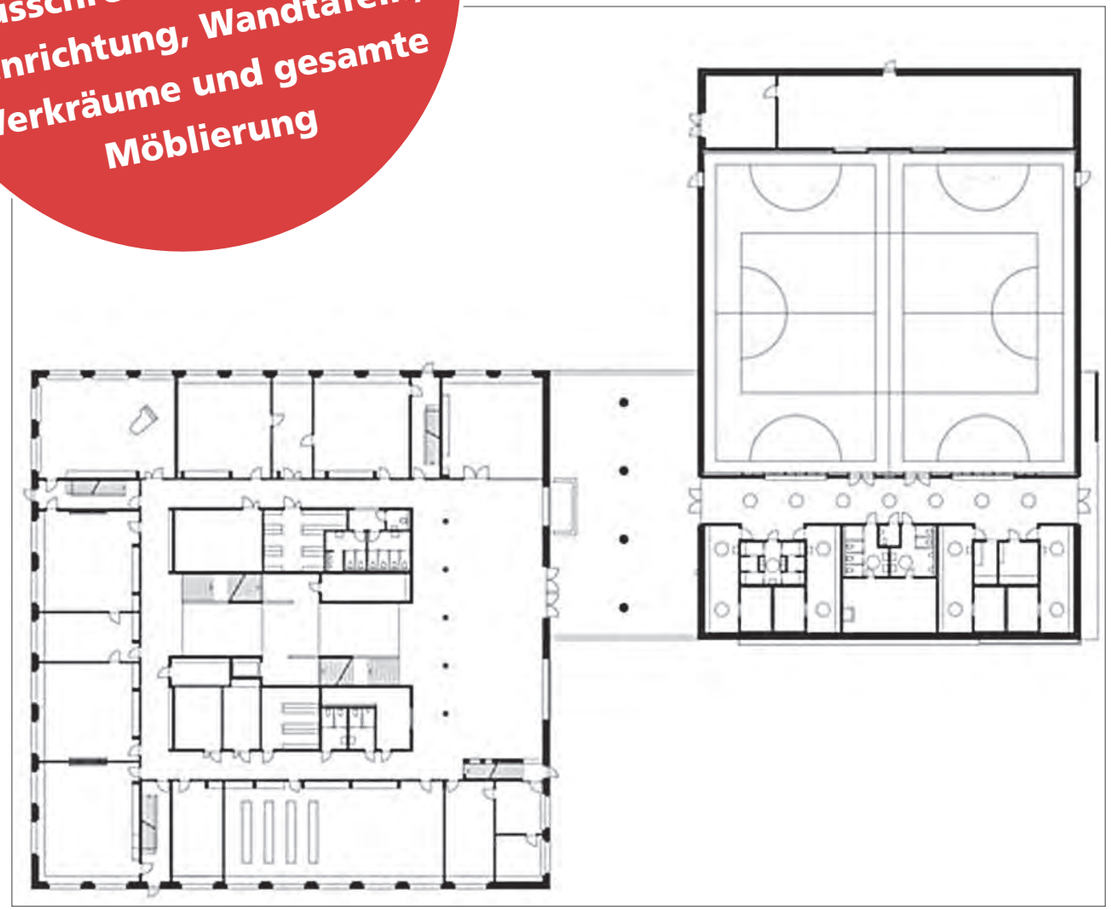

Villmergen

Schulhaus Mühlenmatten

Architekturbüro: metron AG, Brugg

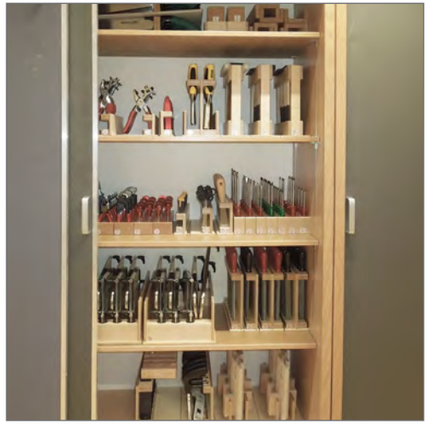

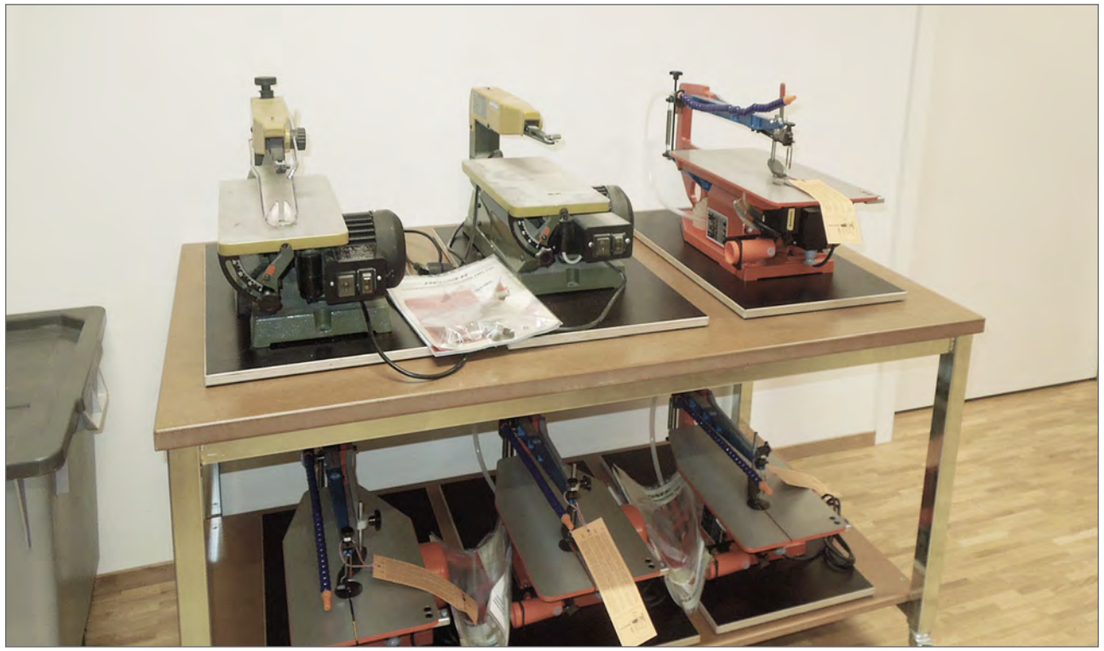

Leistungen BBO AG

Ausschreibungen,
Möblierung Klassenräume,
Neugestaltung
Lehrerzimmer

Schulhaus Künten

Künten

Schulhaus Mühlematt

Architekturbüro: STUTZ KOHLI ARCHITEKTEN

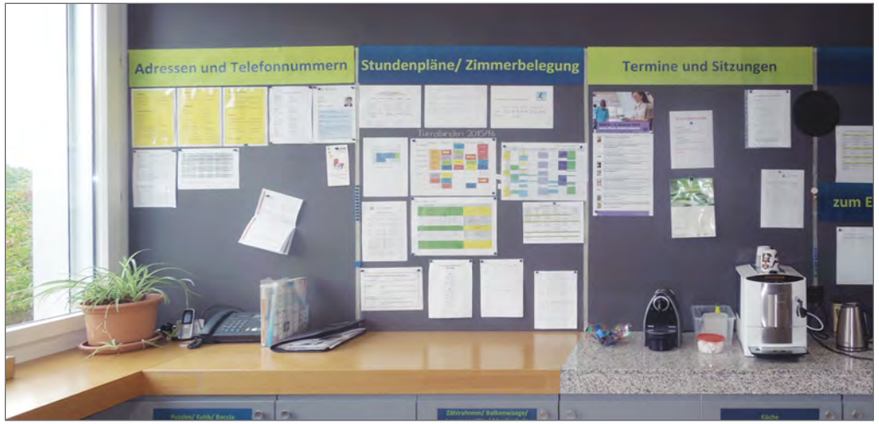
Adressen und Telefonnummern
Stundenpläne/ Zimmerbelegung
Termine und Sitzungen

BBO AG

Unternehmungsberatung für
lebendige Schule

Driesbüelstrasse 11,
CH-8808 Pfäffikon / SZ
Tel. 044 8 440 440
Mobil. 079 231 56 56
Mail: phegi@bboplanungen.ch
www.bboplanungen.ch

Bildnachweis
Titelbild: Foto @ Ulrich Hoppe (Grundschule Rahewinkel in Hamburg)
Seite 2: henninglarsen.com (Frederiksbjerg School in Aarhus)
Seite 3: Foto @ Hannes Henz
Seite 8: henninglarsen.com (Frederiksbjerg School in Aarhus)
Seite 10: Foto @ Meike Kricke
Seite 12: zaugg-rohrbach.ch (International School of Bern)
Seite 14: Bild @ Reginald Bosco
Seite 21: Foto @ Hannes Henz
Seite 24: stutz-kohli.com (Schulhaus Künten)
Seite 25: stutz-kohli.com (Schulhaus Künten)